

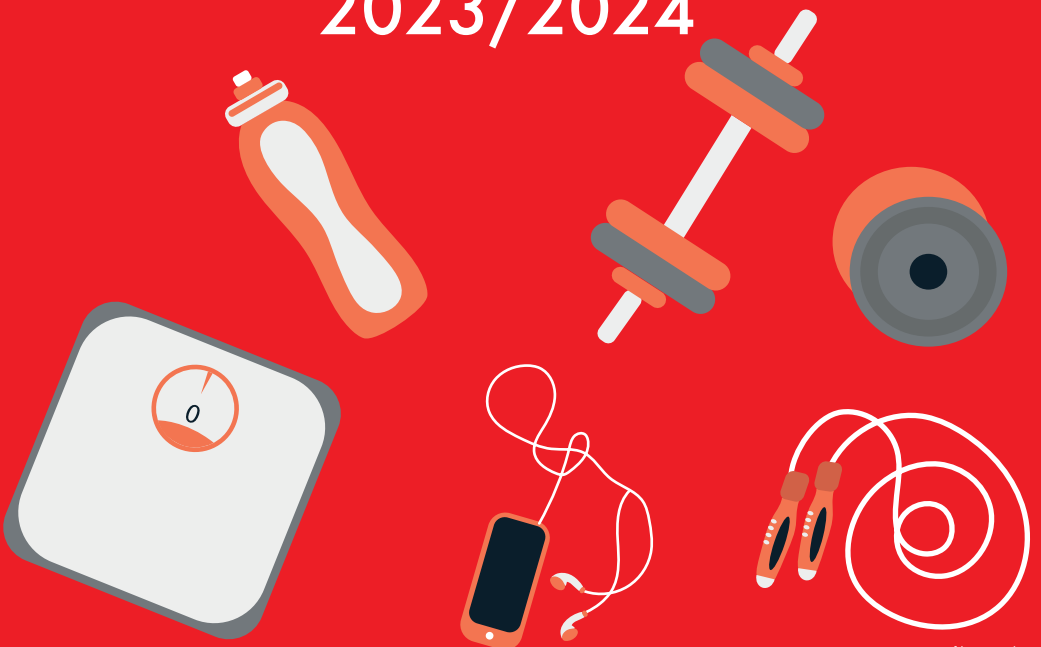

BEWEGUNG LEBEN

— seit 1897 —

SPORTPROGRAMM HERBST/WINTER 2023/2024



OeCLUB KURSÜBERSICHT 2023

ab September 2023

Life-Fitness
HAMMER STRENGTH
OeFit



Montag	Dienstag	Mittwoch	Donnerstag	Freitag
08:30-09:30 Walking am Morgen , S2				08:45-09:45 * Wirbelsäulengymnastik , S2G
09:00-10:00 Fit & More , S2	09:30-10:30 Oldie Yoga , S2G	09:30-10:30 Turnzwerge (ab 1 J.) , S2	09:30-10:30 Turnzwerge (ab 1 J.) , S2 09:30-10:30 Spinning (LOW INTENSE) , F	
10:00-10:30 Morgengymnastik , OeFit 10:15-11:15 Gymnastik D/H 60+ , S2	10:00-10:30 Morgengymnastik , OeFit	10:00-10:30 Morgengymnastik , OeFit	10:00-10:30 Morgengymnastik , OeFit	10:00-10:30 Morgengymnastik , OeFit
14:00-15:00 5 Esslinger , Schulhof				
15:00-16:00 Leichtathletik (Kl. 1&2) , TuF 15:45-16:45 * Inliner Kurs (ab 6 J.) , Schulhof	15:30-16:30 Geräteturnen (ab Kl. 3) , TuF	15:00-16:00 Vorschulturnen , S1 15:00-16:00 Geräteturnen (1&2 Kl.) , TuF	15:00-16:00 Maxi Kids (1&2 Kl.) , TuF	15:00-15:45 * Gorillas Kurs 1 (4-6 J.) , TuF 15:00-16:00 Rope Skipping , S2
16:00-17:00 Leichtathletik (3&4) , TuF 16:00-17:00 Stuhlgymnastik , TuFG 16:00-17:00 El-Ki-Turnen (ab 2 J.) , S2	16:00-17:00 * Kinderdisco Kurs 1 (4-6 J.) , S2G 16:30-17:30 * Hobby Horsing (4-8 J.) , TuF	16:00-17:00 El-Ki-Turnen (ab 2 J.) , S1 16:00-17:00 * Kinderdisco Kurs 2 (6-10J.) , TuF	16:00-17:00 Ballvorschule (5-8 J.) , S2 16:00-16:45 * Gorillas Kurs 2 (4-6 J.) , TuF	16:00-17:00 Ballvorschule (5-8 J.) , S2 16:00-16:45 * Gorillas Kurs 2 (4-6 J.) , TuF
17:45-18:45 Fitness Flexibility , TuF			17:30-18:30 * Calisthenics Kids (ab Kl. 5) , TuF 17:45-18:45 Surprise , S2G	17:00-18:00 * Gorillas Kurs 3 (7-10 J.) , TuF
18:00-19:00 SportBox Zirkel , Langes Tal	* 18:00-19:00 Pilates , TuFG 18:30-20:00 Power Fitness , S2G			18:00-20:00 (Sommer) 20:15-21:00 (Winter) Faustball , S1 Faustball , S1
19:00-20:00 Fitness für Frauen , TuF 19:00-20:00 Young Power & fun , (ab 18), S2G	19:00-20:00 Ganzkörper INTENSIV , OeFit 19:30-20:30 * Spinning (HIGH INTENSE) , F	19:00-20:00 Ganzkörper-Fitness , S2G		19:00-20:00 Stretching , S2G
* 20:00-21:00 Active&Fit , TuFG * 20:15-21:15 Moving Men , S2G	* 20:00-21:00 * Functional Power Indoor , TuF		* 20:00-21:00 * Functional Power Outdoor , Dächle * Heißes Yoga * Heißes Yoga Gymnastik/Volleyball , S2	

* Diese Kurse sind für alle Teilnehmer kostenpflichtig! Bei näheren Informationen wenden Sie sich bitte an die Geschäftsstelle.

S1 Sporthalle (1-23), Albert-Eise-Weg 3, 70736 Fellbach

S2 Anbau an die 1-23 Halle, blaue Eingangstüre

S20 Gymnastikraum Sporthalle 2, blaue Eingangstüre

TuF Turn- und Festsalle, bei der Schillerschule, Rilkestr. 3, 70736 Fellbach

TuFG Gymnastikraum Turn- und Festsalle, Rilkestr. 3, 70736 Fellbach

OeFit Beim Seale 2, 70736 Fellbach



Sportprogramm Herbst/Winter 2023/2024 TV Oeffingen 1897 e.V.

Wir freuen uns Ihnen / Euch / Dir unser neues Sportprogramm Herbst/Winter 2023/2024 vorstellen zu dürfen.

„Bewegung leben“, unser Vereinsmotto, ist in die Ausarbeitung und Gestaltung der vielfältigen Sportangebote eingeflossen und wir sind überzeugt, dass wir für alle und jeden das Richtige dabei haben.

Die Freizeitaktivitäten des TV Oeffingen werden unter dem OeCLUB gebündelt und strukturiert. Im Detail: Die Abteilungen Faustball, Turnen und Freizeitsport, Kindersport sowie der Bereich Fitness aus Fitness & Tanz werden mit dem OeFit, Sportkursen sowie Kinder- und Jugendlichen-Betreuung des Hauptvereins zusammengeführt. Die Angebote des OeCLUB sind in die drei Sparten Kinder und Jugendliche, Aktive und Senioren gegliedert. Warum diese Neuausrichtung? Mehr Professionalisierung durch Mischung von Haupt- und Ehrenamt. Leitung der Sparten durch hauptamtliche Mitarbeiter (Kinder - und Jugendliche: Renate Sigle, Aktive: Sebastian Laessing, Senioren: Sebastian Laessing). Bündelung der Angebote, Optimierung Einsatz Übungsleiter und Beibehaltung der vielen kostenfreien Kurse sowie Entwicklung von neuen attraktiven Angeboten.

Über das Kursangebot des OeCLUB werden die Mitglieder regelmäßig über den Newsletter bzw. E-Mail informiert. Anmeldung und Bezahlung der Kurse können einfach über das Internet gebucht werden und wenn's mit dem Internet nicht so klappen sollte, dann haben wir noch unsere Geschäftsstelle in der Schulstraße 14 in Oeffingen, Dienstag nachmittags und Freitag vormittags ist diese für den Publikumsverkehr geöffnet.

Was die Abteilungen Ski Wandern Laufftreff (SWL) sowie Tanz & Balance (ex Fitness & Tanz) an Kursen und Aktivitäten zu bieten haben, kann aus dem Sportprogramm ebenfalls entnommen werden. Wir möchten an dieser Stelle auf die von den vorgenannten Abteilungen herausgegebenen Programme hinweisen und ein Blick auf die Website von SWL und Tanz & Balance lohnt sich immer. Die Trainingszeiten und Ansprechpartner unserer im Ligasport tätigen Abteilungen Fußball, Handball, Tennis, Tischtennis und Volleyball haben wir ebenfalls im Sportprogramm aufgeführt.

Wenn man noch nicht Mitglied des TV Oeffingen, oder einfach nur neugierig ist, dann kann man alles Wissenswerte auf unserer Website erfahren.

Thomas Laissle
Vorstand TV Oeffingen 1897 e.V.



Freizeitsport - OeClub

Die Freizeitaktivitäten des TV Oeffingen werden unter dem neuen OeClub gebündelt und strukturiert. Im Detail: Die Abteilungen Faustball, Turnen und Freizeitsport, Kindersport sowie der Bereich Fitness aus Fitness & Tanz werden mit dem OeFit, Kursen sowie Kinder- und Jugendlichen-Betreuung des Hauptvereins zusammengeführt. Die Angebote des OeClub sind in die drei Sparten Kinder und Jugendliche, Aktive und Senioren gegliedert.

Die Abteilung Ski Wandern Lauftreff (SWL) ist von der Umorganisation nicht betroffen und eine neue Abteilung Tanz & Balance (aus Fitness & Tanz) entsteht.

Kinder & Jugendliche

Abteilungsleiterin: Renate Sigle - E-Mail: renate.sigle@tv-oeffingen.de

Gruppe	Tag	Uhrzeit	Ort	Übungsleiter/in
Ballvorschule	Fr	16:00-17:00	S2	Deniz
Calisthenics Kids*	Do	17:30-18:30	TuFG	Sebastian
Eltern-Kind-Turnen 1	Mo	16:00-17:00	S2	Sarah
Eltern-Kind-Turnen 2	Mi	16:00-17:00	S1	Nadine, Chiara
Geräteturnen ab. Kl. 3	Di	15:30-16:30	TuF	Tatjana
Geräteturnen Kl. 1&2	Mi	15:00-16:00	TuF	Sarah
Gorillas 4-6 J.*	Fr	15:00-15:45	TuF	Sebastian
Gorillas 4-6 J.*	Fr	16:00-16:45	TuF	Sebastian
Gorillas 7-10 J.*	Fr	17:00-18:00	TuF	Sebastian
Hobby Horsing 4-8 J.*	Di	16:30-17:30	TuF	Tatjana
Inliner Kurs*	Mo	15:45-16:45	Schulhof	Deniz
Kinderdisco 4-6 J.*	Di	16:00-17:00	S2G	Sarah
Kinderdisco 7-10 J.*	Mi	16:00-17:00	TuF	Sarah
Leichtathletik (Power Kids Kl. 1-2)	Mo	15:00-16:00	TuF	Elke, Ellen, Christine
Leichtathletik (Power Kids Kl. 3-4)	Mo	16:00-17:00	TuF	Elke, Ellen, Christine
Maxi-Kids Kl. 1&2	Do	15:00-16:00	TuF	Deniz
Maxi-Kids Kl. 3&4	Do	16:00-17:00	TuF	Deniz
Ropeskipping	Fr	15:00-16:00	S2	Sabrina, Elke
Turnzwerge ab 1.	Mi	09:30-10:30	S2	Martina
Turnzwerge ab 1.	Do	09:30-10:30	S2	Sarah
Vorschulturnen	Mi	15:00-16:00	S1	Christina

Aktive

Abteilungsleiter: Sebastian Laessing - E-Mail: sebastian.laessing@tv-oeffingen.de

Gruppe	Tag	Uhrzeit	Ort	Übungsleiter/in
Active&Fit	Mo	20:00-21:00	TuFG	Sebastian
Fit & More	Mo	09:30-10:30	S2G	Iris
Fitness Flexibility	Mo	17:45-18:45	TuF	Kerstin, Regine
Fitness für Frauen	Mo	19:00-20:00	TuF	Martina, Regine
Functional Power	Di/Do	20:00-21:00	TuF/Schulhof	Sebastian
Ganzkörper-Fitness	Mi	19:00-20:00	TuF	Regine
Ganzkörper INTENSIV	Di	19:00-20:00	OeFit	Tatjana
Hatha Yoga	Do	20:00-21:00	TuFG	Pratiush
Indoor Cycling(High Intense)	Di	19:30-20:30	F	Angelina
Indoor Cycling(Low Intense)	Do	09:30-10:30	F	Gertrud
Moving Men	Mo	20:15-21:15	S2G	Tatjana
Morgengymnastik	Mo-Fr	10:00-10:30	OeFit	OeFit Trainer
Pilates	Di	18:00-19:00	TuFG	Angelina
Powerfitness	Di	18:30-20:00	S2G	Susanne



BEWEGUNG LEBEN

— seit 1897 —

Pump & More	Do	18:45-19:45	S2	Sebastian
Sportbox Workout	Mo	18:00-19:00	Langes Tal	Tatjana
Stretching	Fr	19:00-20:00	S2G	Jens
Surprise	Do	17:45-18:45	S2G	Susanne
Turnen & Freizeit	Do	20:00-22:00	S2	Günther
Walking am Morgen	Mo	08:30-09:30	Vor S2	Bärbel
Young Power & Fun	Mo	19:00-20:00	S2G	Britta

Senioren

Abteilungsleiter: Sebastian Laessing - E-Mail: sebastian.laessing@tv-oeffingen.de

Gruppe	Tag	Uhrzeit	Ort	Übungsleiter/in
5 Esslinger	Mo	14:00-15:00	Schulhof	Sarah
Faustball	Fr	20:00-22:00	S1	Manfred
Gymnastik 60+ Herren/Damen	Mo	10:15-11:15	S2	Gertrud
Oldie Yoga	Di	09:30-10:30	S2G	Gertrud
Stuhlgymnastik	Mo	16:00-17:00	TuFG	Tatjana
Wirbelsäulengymnastik*	Fr	08:45-09:45	S2G	Sebastian

Tanz & Balance

Website: www.fitness-tanz-oeffingen.de

Abteilungsleiterin: Gabriele Kurka

E-Mail: gabriele.kurka@gmx.de

Gruppe	Tag	Uhrzeit	Ort	Übungsleiter/in
Jazzstyle	Do	20:00-21:15	S2G	Gabriele
Jazztanz	Di	19:00-20:00	TuF	Vanessa
Taijiquan Grundkurs	Mi	10:00-11:00	S2G	Ralf
Tap Dance III	Do	19:00-20:00	S2G	Gabriele
Tap Dance IV	Mi	18:00-19:30	S2G	Gabriele
Vinyasa Yoga	Mi	18:30-19:30	TuFG	Franziska
Yin Yoga	Mi	19:40-20:40	TuFG	Franziska

SWL - Ski - Wandern - Lauftreff

Website: www.tvoe-swl.de

Abteilungsleiter: Alexander Scheel

E-Mail: alexander.scheel@tvoe-swl.de

Infos und Anmeldungen Fuchshof: Petra Eichner Telefon: 0162-8944572

E-Mail: petra.eichner@tvoe-swl.de

Gruppe	Tag	Uhrzeit	Ort	Übungsleiter/in
Body Fit	Do	19:30-20:30	TuF	Martina, Edgar, Susanne, Verena

Weitere Infos: www.voe-swl.de/sports/body-fit

Bei starker Nachfrage wird eine zweite Gruppe gebildet.

Ansprechpartner: Edgar Weiland, Telefon 0711 / 58 85 35



BEWEGUNG LEBEN

— seit 1897 —

Ligabetrieb

Fußball



Website: www.oeffingen-fussball.de

Abteilungsleiter Michael Bren, E-Mail: michael.bren@t-online.de

Jugendleiter Siegfried Mager, Telefon 0176-55161757

Gruppe	Tag	Uhrzeit	Ort	Übungsleiter/in
Zwerge 3-4 Jahre	Do	17:00-18:00	S2	S.Mager
G-Jugend 5-6 Jahre	Fr	17:15-18:15	S2	M.Güren
F-Jugend 7-8 Jahre	Mi	17:00-18:30	S1	H.Unzeitig, G.Russi
E1-Jugend 10 Jahre	Mi	18:30-20:00	S1	M.Yüce, A.Peric
E2-Jugend 9 Jahre	Mo	17:30-18:45	S1	L.Siciliano, I.Lambiase, G.Broos
E3-Jugend 9-10 Jahre	Mi	18:30-20:00	S1	S.Mager
Mädchen E-Jug. 9-10 Jahre	Mi	17:00-19:00	TuF	D.Adams, D.Fölller
Mädchen D-Jug. 11-12 Jahre	Do	17:00-18:30	TuF	M.Struk, M.Weber
D1-Jugend 12 Jahre	Di	17:30-19:00	KR	S.Ugliola
D2-Jugend 11 Jahre	Mo	17:00-18:30	KR	D.Binder
C-Jugend 13-14 Jahre	Mi	18:00-19:30	KR	A.Dzuzdanovic
B1-Jugend 15-16 Jahre	Mi	18:00-20:00	KR	O.Kauffmann, S.Klaffke, S.Pfeiffer
B2-Jugend 15-16 Jahre	Di	18:00-20:00	KR	D.Villani, B.Knöpfle
	Do	18:00-20:00	KR	D.Villani, B.Knöpfle
A- Jugend 17-18 Jahre	Mo	18:30-20:00	KR	E.Bossio, G.Broos
	Mi	18:30-20:00	KR	E.Bossio, G.Broos
Frauenmannschaft	Di	20:00-21:30	TW/KR	E.Wilhelm
	Do	20:00-21:30	TW/KR	E.Wilhelm
1. Mannschaft	Mo	20:00-21:30	TW/KR	P.Greco
	Mi	20:00-21:30	TW/KR	P.Greco
	Fr	20:00-21:30	TW/KR	P.Greco
2. Mannschaft	Di	20:00-21:30	TW/KR	A.Meilke
	Do	20:00-21:30	TW/KR	A.Meilke
AH	So	10:00-11:30	TW/KR	W.Trieb, F.König, R.Stadelmaier

Ort: Tennwengert Sportgelände, Kunstrasen



BEWEGUNG LEBEN

— seit 1897 —

Handball



Website: www.oeffingen-handball.de

Abteilungsleiter: Christoph Keller

E-Mail: info@pflanzenvermietung-keller.de

Gruppe	Tag	Uhrzeit	Ort	Übungsleiter/in
Mini	Di	17:00-18:00	S2	J.Kolotuschkin, T.Ernspurger,
gF3	Mi	17:00-18:30	NSH Schm.	R.Mäuerle, S.Unzeitig, M.Kern, B.Köberle, S.Morone, M.Pohl
gF2	Mi	17:30-18:45	123 Schm.	L.Bürkle, P.Brause, J.Pfander
gF1	Mi	17:30-18:45	123 Schm.	T.Baumgart, P.Rothe, M.Kolotuschkin, R.Kurawe
wJE	Do	17:30-18:45	NSH Schm.	L.Humme, K.Sobottka, A.Toth
mJE	Mi	17:00-18:30	NSH Schm.	D.Hueber, R.Paul, J.Keller, F.Schweizer, E.Gesswein, F.Würmle
	Fr	16:00-17:30	S1	D.Hueber, R.Paul, J.Keller, F.Schweizer, E.Gesswein, F.Würmle
wJD	Di	17:30-19:00	NSH Schm.	L.Ugele, S.Thiemar, A.Ugele
	Do	17:30-18:45	SSW	L.Ugele, S.Thiemar, A.Ugele
wJC	Mo	17:30-18:45	NSH Schm.	D.Wenzel, A.Rotmund, L.Rieger
	Do	18:45-20:00	NSH Schm.	D.Wenzel, A.Rotmund, L.Rieger
wJB	Di	17:30-19:00	S1	J.Wenzel, F.Link
wJA	Di	17:30-19:00	S1	L.Steiner, M.Hoffrichter, T.Unfried
	Do	18:00-19:30	SSW	L.Steiner, M.Hoffrichter, T.Unfried
mJD1	Mo	17:30-18:45	NSH Schm.	M.Lauffer, T.Wehle
	Do	17:30-19:00	S1	M.Lauffer, T.Wehle
mJD2	Mo	17:30-18:45	NSH Schm.	T.Brause, L.Kränzle, H.Raiser
	Do	17:30-18:45	NSH Schm.	T.Brause, L.Kränzle, H.Raiser
mJC1	Di	17:30-19:00	NSH Schm.	T.Wenzel, N.Rahn, P.Böhm
	Do	17:30-19:00	123 Schm.	T.Wenzel, N.Rahn, P.Böhm
mJC2	Mo	18:45-20:00	NSH Schm.	T.Schweickhardt, E.Zimon
	Do	17:30-18:45	Schm	T.Schweickhardt, E.Zimon
mJB1	Mo	18:45-20:00	S1	M.Franz, M.Knück
	Mi	18:45-20:00	123 Schm.	M.Franz, M.Knück
mJB2	Do	17:30-19:00	123 Schm.	
mJA	Mo	18:45-20:00	S1	R.Babjak, J.M.Riegel
	Mi	18:30-20:00	123 Schm.	R.Babjak, J.M.Riegel
	Do	17:30-19:00	S1	R.Babjak, J.M.Riegel
Frauen 1	Di	20:30-22:00	S1	Rost, Kampa
	Do	20:30-22:00	S1	Rost, Kampa
Frauen 2	Di	19:30-21:00	S1	Munz
	Do	20:00-22:00	S1	Munz
Frauen 3	Di	18:30-20:00	S1	Raiser
	Do	18:30-20:00	S1	Raiser
Männer 1	Di	20:30-22:00	S1	Brack, Walz
	Do	19:00-20:30	S1	Brack, Walz
Männer 2	Mo	20:00-21:30	S1	Kaufmann
	Fr	19:00-20:15	S1	Kaufmann
Männer 3	Fr	19:00-20:15	S1	T.Ernspurger



Tischtennis



Website: www.tischtennis-oeffingen.de

Abteilungsleiter: Marcel Bauer

E-Mail: abteilungsleitung@tischtennis-oeffingen.de

Gruppe	Tag	Uhrzeit	Ort	Übungsleiter/in
Kinder und Jugendliche	Di	18:00-19:45	S2	Strehle, Tränkle, Wiegand
Kinder und Jugendliche	Mi	18:00-19:45	S2	Rölke, Kauffmann, Pfander
Kinder und Jugendliche	Fr	18:00-19:45	S2	Temme, Tränkle, Schniepp
Erwachsene	Mo	18:30-21:00	S2	Strehle, Bauer
Erwachsene	Di	20:00-22:00	S2	Tränkle, Rölke
Erwachsene	Mi	20:00-22:00	S2	Scholl, Wenger
Erwachsene	Fr	20:00-22:00	S2	Tränkle, Bauer, Happek

Weitere Infos unter www.tischtennis-oeffingen.de

Jugendleitung: Alina Rölke

E-Mail: jugendleitung@tischtennis-oeffingen.de

Volleyball



Website: www.volleyball.tv-oeffingen.de

Abteilungsleiter: Frank Kölle

E-Mail: frank.koelle@gmx.de

Gruppe	Tag	Uhrzeit	Ort	Übungsleiter/in
Herren	Mi	20:00-22:00	S1	F.Kölle
Senioren	Mi	20:00-22:00	S1	F.Kölle
Freizeit	Mo	20:00-22:00	S1	G.Uhl
Mädchen (11-14 J.)	Di	17:30-19:00	TuF	F.Kölle
Mädchen (13-16 J.)	Fr	18.00-19.30	TuF	F.Kölle
Damen	Fr	19:30-21:30	TuF	T.Dopf

Ab Mai werden wir bei schönem Wetter auf unserer Beachvolleyballanlage spielen.

Beach Trainingszeiten: <http://volleyball.tv-oeffingen.de/beachvolleyball>

Freizeitmannschaft: Gerhard Uhl
Jugend/Herren/Senioren: Frank Kölle



BEWEGUNG LEBEN
— seit 1897 —

Basketball



Spielgemeinschaft mit dem TSV-Schmiden
Für alle Kinder von 8 bis 12 Jahren

Tag	Uhrzeit	Ort
Mo	17:00-18:00	S2 Oe
Mi	16:25-17:55	S2 Oe

Weitere Infos unter Tel.: 0711-511707
oder E-Mail: dialog@tv-oeffingen.de

Tennis



Website: www.tvoe-tennis.de

Abteilungsleiter: Matthias Banhart

E-Mail: matthias.banhart@tvoe-tennis.de

Sportwart: Johannes Maxelon, E-Mail: johannes.maxelon@tvoe-tennis.de
Jugendwart: Jörg Nitzsche, E-mail: joerg.nitzsche@tvoe-tennis.de
Trainer: Philipp Hesse, Tel: 0151-24024060, E-Mail: philipp.hesse@tvoe-tennis.de
Beachtennis: Johannes Maxelon, E-Mail: johannes.maxelon@tvoe-tennis.de
Breitensport: Joachim Kurz, E-Mail: joachim.kurz@tvoe-tennis.de
Technische Leitung: Filippo Fazio, E-Mail: filippo.fazio@tvoe-tennis.de

Weitere Informationen: www.tvoe-tennis.de und www.beachclub2010.de

Kinder im TV Oeffingen spielen nach Anmeldung kostenfrei.
Schnuppermitgliedschaft in der Tennisabteilung: 100,- €
Breitentraining für Kinder/Anfänger: freitagnachmittags
Happy-Hobby-Day Erwachsene: montagabends (Mai-September)
Tenniskurse nach Anfrage bei Philipp Hesse

Hallenerklärungen

S1 - Sporthalle (1-2-3), Albert-Eise-Weg 3, 70736 Fellbach
F - Fitnessraum der Sporthalle
S2G - Gymnastikraum Sporthalle 2, blaue Eingangstüre
S2 - Anbau an die 1-2-3 Halle, blaue Eingangstüre
TuF - Turn- und Festhalle, bei der Schillerschule, Rilkestr. 3, 70736 Fellbach
TuFG - Gymnastikraum Turn- und Festhalle, Rilkestr. 3, 70736 Fellbach
TW/KR - Tennwengert Sportgelände, Beim Seele 2, 70736 Fellbach
NSH - Sporthalle 2, Schmiden
SSW - Sporthalle am Schmidener Weg



BEWEGUNG LEBEN

— seit 1897 —

Mitgliederbeiträge TVOe

Reguläre Mitgliedschaft (12 Monate)

	Mtl.
Erwachsene	11,00,- €
Partnerbeitrag	9,00,- €
Jugendliche (15-18 J.)	6,00,- €
1. Kind bis 14 Jahre	5,00,- €
2. Kind bis 14 Jahre	3,50,- €
Kleinfamilie*	16,00,- €
Familie**	21,00,- €
Senioren ab 65 Jahre	7,00,- €
Ermäßigter Beitrag***	6,50,- €

Kurzzeit-Mitgliedschaft (mind. 3 Mon.)

	Mtl.
Erwachsene	13,50,- €
Partnerbeitrag	12,00,- €
Jugendliche (15-18 J.)	8,00,- €
1. Kind bis 14 Jahre	7,50,- €
2. Kind bis 14 Jahre	6,50,- €
Kleinfamilie*	19,00,- €
Familie**	23,00,- €
Senioren ab 65 Jahre	10,00,- €
Ermäßigter Beitrag***	10,00,- €

* 1 Erwachsener + Kinder / Jugendliche bis zum 18. Lebensjahr

** 2 Erwachsene + Kinder / Jugendliche bis zum 18. Lebensjahr

*** Azubis, Studenten, Schüler und Arbeitslose (Siehe Beitragsordnung Nr. 20)

Einmalige Aufnahmegebühr 15,00,- €

Bei Familien und Kleinfamilien 25,00,- €

Mitgliederbeiträge OeFit

Reguläre Mitgliedschaft (12 Monate)*

	Mtl.
Einzelmitglied	33,00,- €
Ermäßigter Beitrag**	26,00,- €
Jugendclub 13-17 Jahre	16,00,- €
Chip Pfand (einmalig)	25,00,- €
Servicegebühr (einmalig)	30,00,- €
10er Karten	80,00,- €

Nicht-Mitglieder (1 Monat)** **

	Mtl.
Einzelmitglied	48,00,- €
Jugendclub 13-17 Jahre	20,00,- €
Chip Pfand (einmalig)	25,00,- €
Servicegebühr (einmalig)	30,00,- €
10er Karten	110,00,- €

* Kündigung 3 Monate zum Vertragsende

** Gültig für: Ehepaare, Jugendliche, Azubis und Studenten

*** Vertrag verlängert sich automatisch bis auf Widerruf

Beitragskonto: Volksbank am Württemberg IBAN: DE85600603961580612016 BIC: VOBADES1UTV

Spendenkonto: Volksbank am Württemberg IBAN: DE19600603961580612040 BIC: VOBADES1UTV

Wir danken allen Spendern für die Unterstützung unseres Engagements!



BEWEGUNG LEBEN
— seit 1897 —

Geschäftsstelle

Schulstr. 14
70736 Fellbach-Oeffingen
Tel. 0711 / 51 17 07
Fax 0711 / 51 48 53
Email: dialog@tv-oeffingen.de
Instagram: @TVOeffingen
Facebook: @TVOeffingen

Unsere **O**effnungszeiten

Dienstag: 14:00 - 18:00 Uhr
Freitag: 08:30 - 12:30 Uhr

Geschäftsstellen-Team

Gabriel Bieg
Geschäftsführer
Email: gabriel.bieg@tv-oeffingen.de

Julia Pentzlin
Mitgliederverwaltung
Email: julia.pentzlin@tv-oeffingen.de

Yvonne Radke
Allgemeine Verwaltung
Email: yvonne.radke@tv-oeffingen.de

Vorstand

Thomas Laissle
Vorstand Finanzen & Verwaltung
Email: thomas.laissle@tv-oeffingen.de

Alexander Scheel
Vorstand Liegenschaften
Email: alexander.scheel@tv-oeffingen.de

Renate Sigle
Vorstand Jugend & Familie
Email: renate.sigle@tv-oeffingen.de

Ehrenrat

Werner Trieb (Vorsitzender)
Martina Hartl (Stellvertreterin)
Antje Vock
Ralf Steiner
Stephan Schwinghammer
Klaus Baumbach
Matthias Trautmann



OEFIT OEFFNUNGSZEITEN

ab September 2021



Montag, Dienstag & Freitag

08:00 – 13:00 Uhr

15:00 – 22:00 Uhr

Mittwoch & Donnerstag

08:00 – 12:45 Uhr

15:00 – 22:00 Uhr

Samstag, Sonntag und Feiertage

09:00 – 17:00 Uhr

Hinweis: Einlassende – 60 Minuten vor Betriebschluss



OeFit Tel.: 0711/5104665 * Geschäftsstelle Tel.: 0711/511707 * E-Mail: oeftit@tv-oeffingen.de